

3e ETAGE - COMBLE

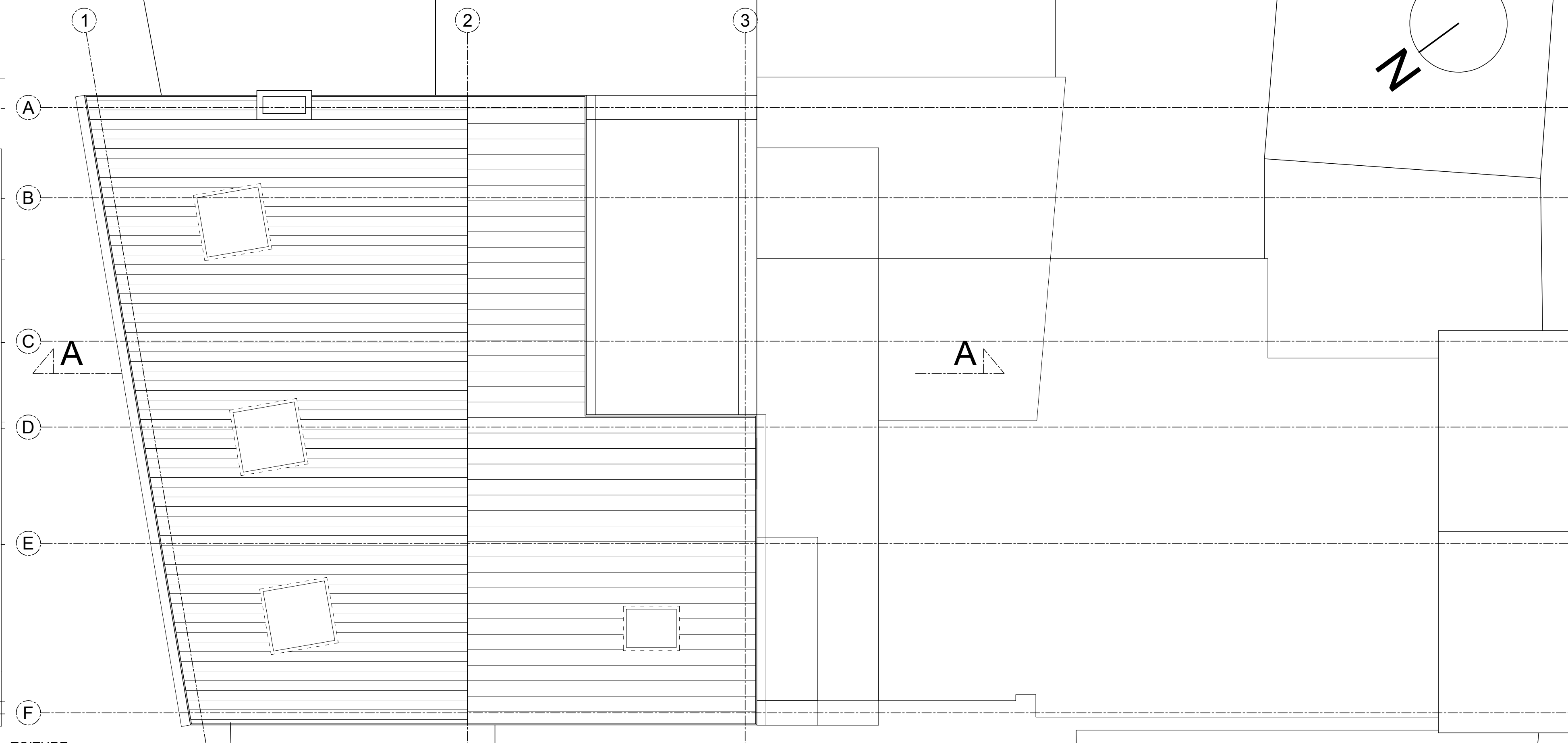

TOITURE

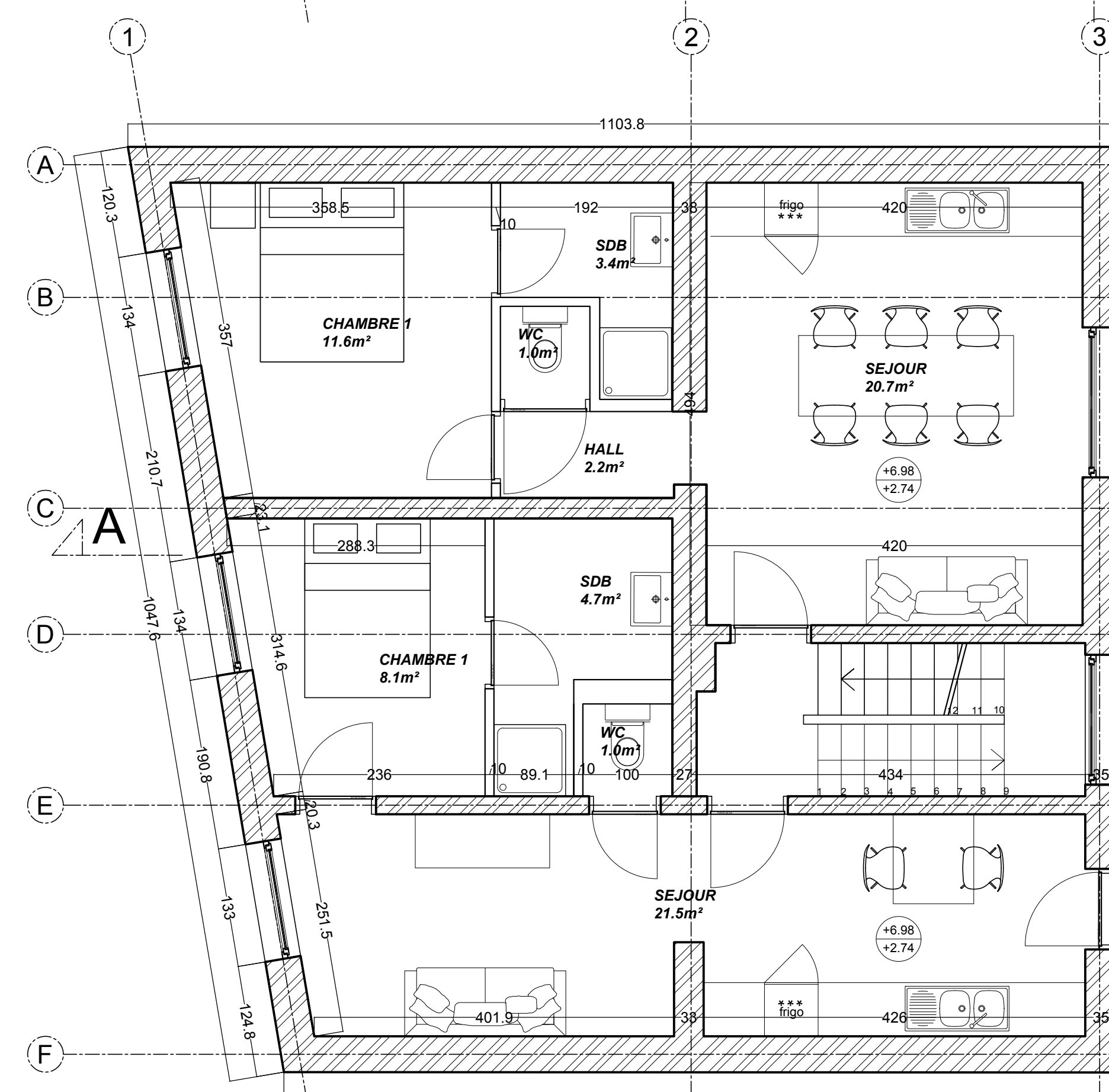

2e ETAGE

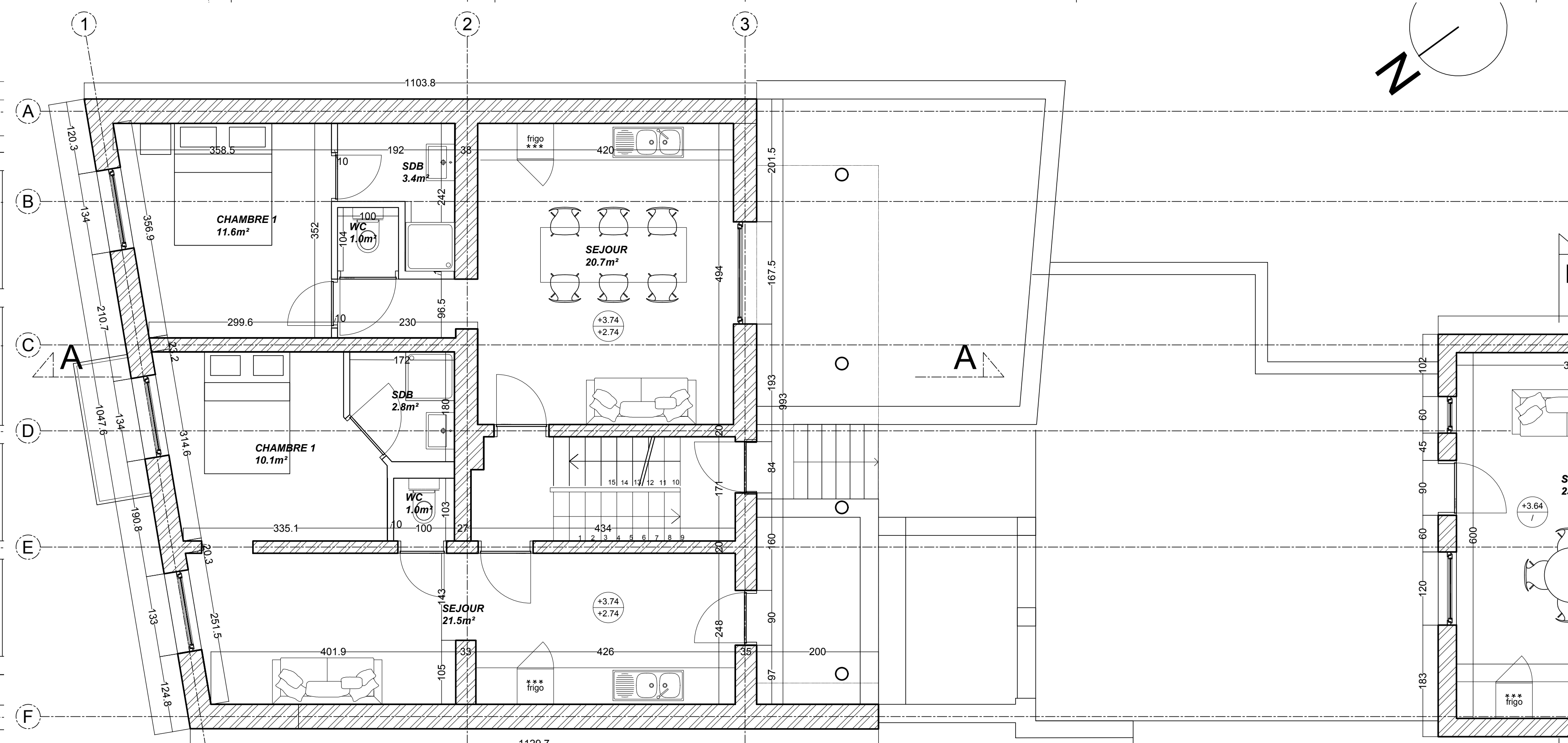

1er ETAGE

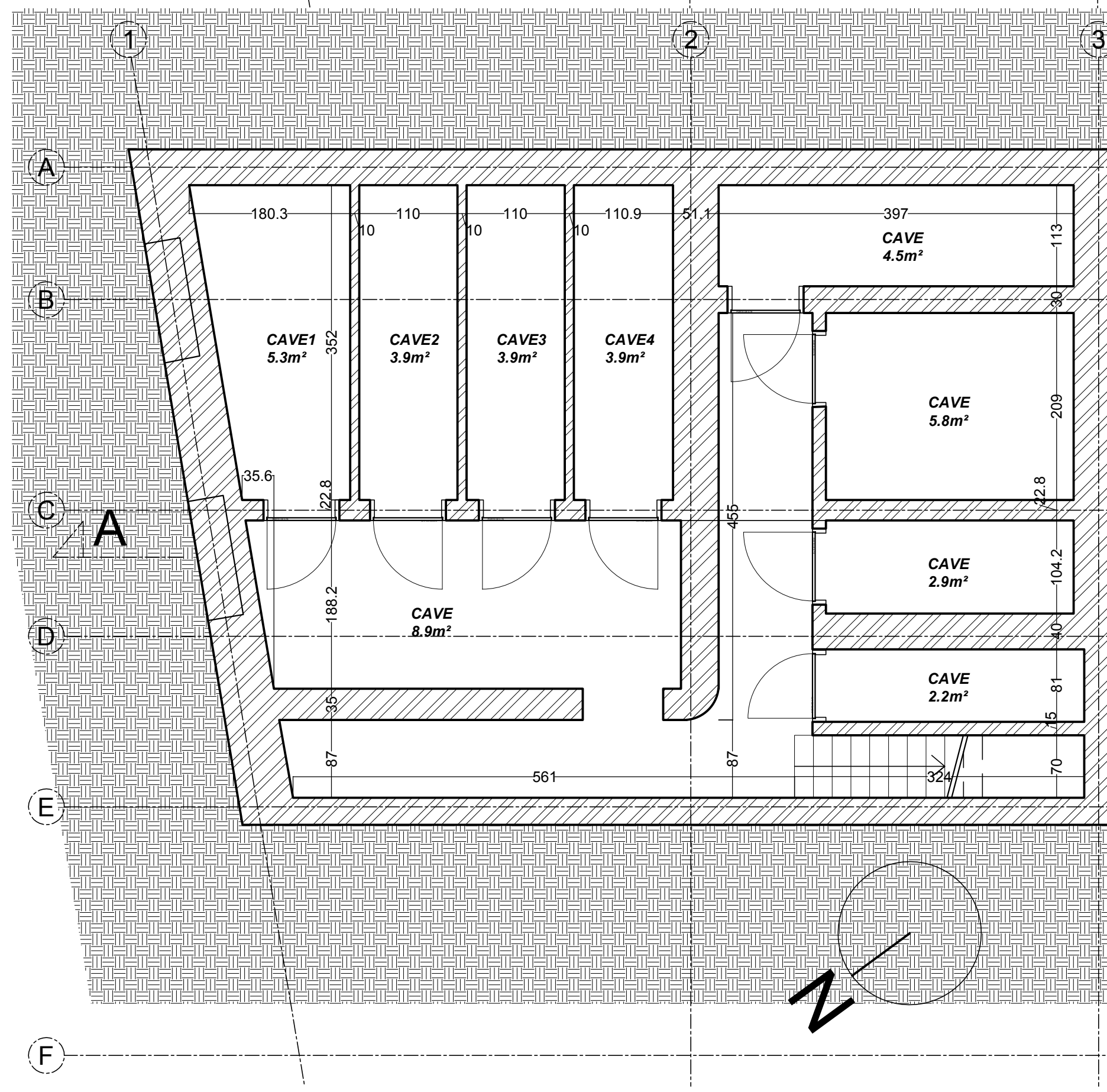

SOUS-SOL

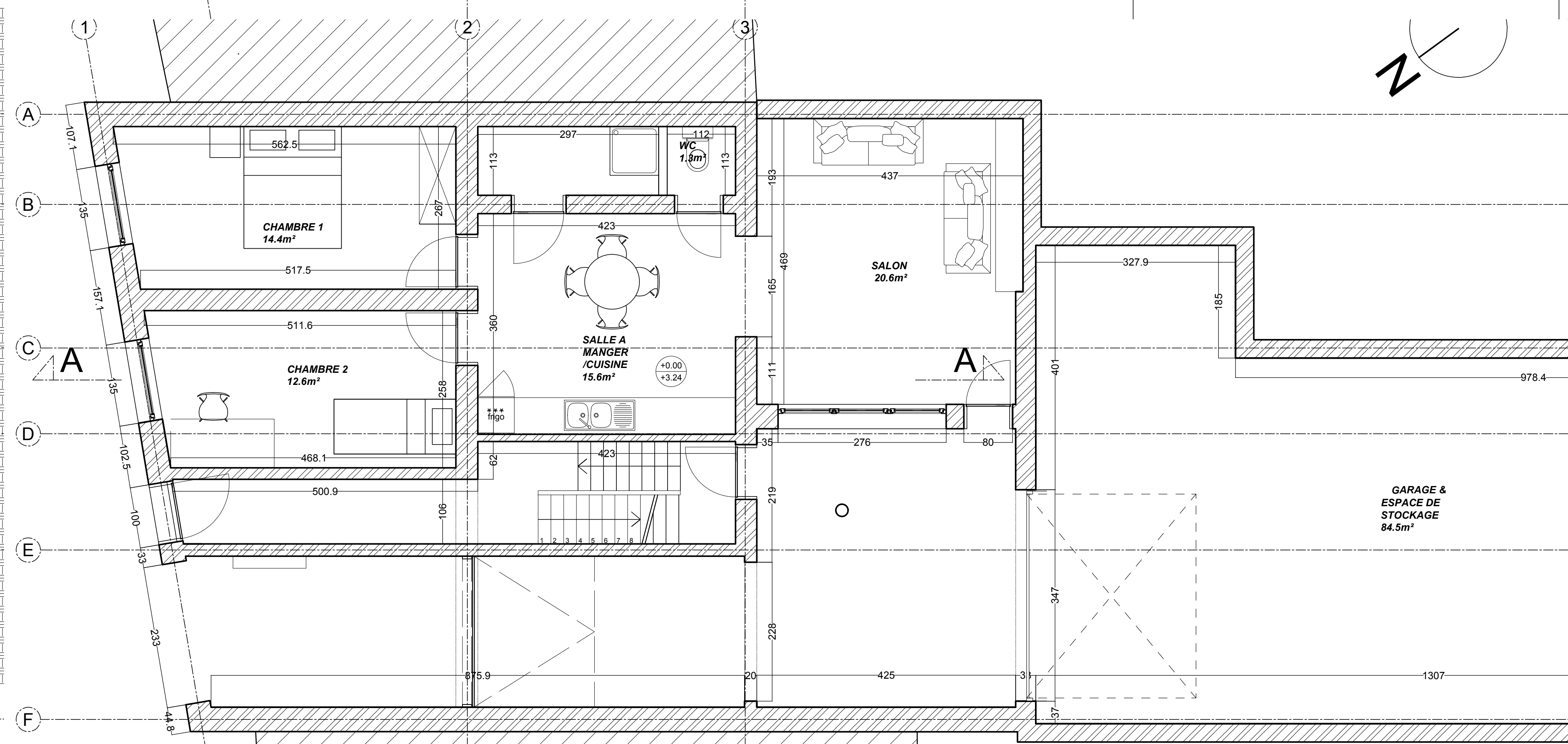

REZ-DE-CHAUSSEE



Echelle 1/800

LEGENDE:

- Maçonnerie à construire
- Maçonnerie existante
- A démolir
- Cloisons légères
- Niveau de sol
- Hauteur sous plafond
- Canalisation encastrée/enterrée
- Canalisation suspendue
- Eaux usées
- Eaux vannes
- Chambre de visite
- Descente d'eau pluviale
- Porte RF 1/2h ou Porte RF 1h
- Ferme-porte
- Eclairage de sécurité
- Extincteur à poudre ABC
- Dévidoir mural
- Tableau électrique
- Pavés de verre

REGION BRUXELLOISE - COMMUNE DE LAEKEN

MAITRISE D'OUVRAGE

Signature :

OBJET

DOSSIER DE DEMANDE DE PERMIS D'URBANISME
Régularisation

ADRESSE

464 - 466, rue du Palais Outre-ponts
1020 Bruxelles

ARCHITECTE

Signature :

INDICE	DATE	MODIFICATIONS	DEMANDEUR
A	18/11/18	Adaptation de la fondation de l'annexe au RDC	Urbanisme
B	18/04/24	Reduction logements et adaptations selon remarques CC	Urbanisme

TITRE DU PLAN	DATE	PLAN N°
SITUATION DE FAIT_PLANS	13/09/25	02.01
	ECHELLE	
	1/50	

Ce plan d'ouvrage pour la bureau d'architecture sur les dimensions d'éléments de stabilité ou de l'habitat. Toutes les dimensions seront vérifiées par l'ingénieur en stabilité de l'entreprise. Toutes les cotes seront cotées sur plan par l'entreprise.